

PLANTA DE IMPLANTAÇÃO EXISTENTE
ESCALA: 1/100

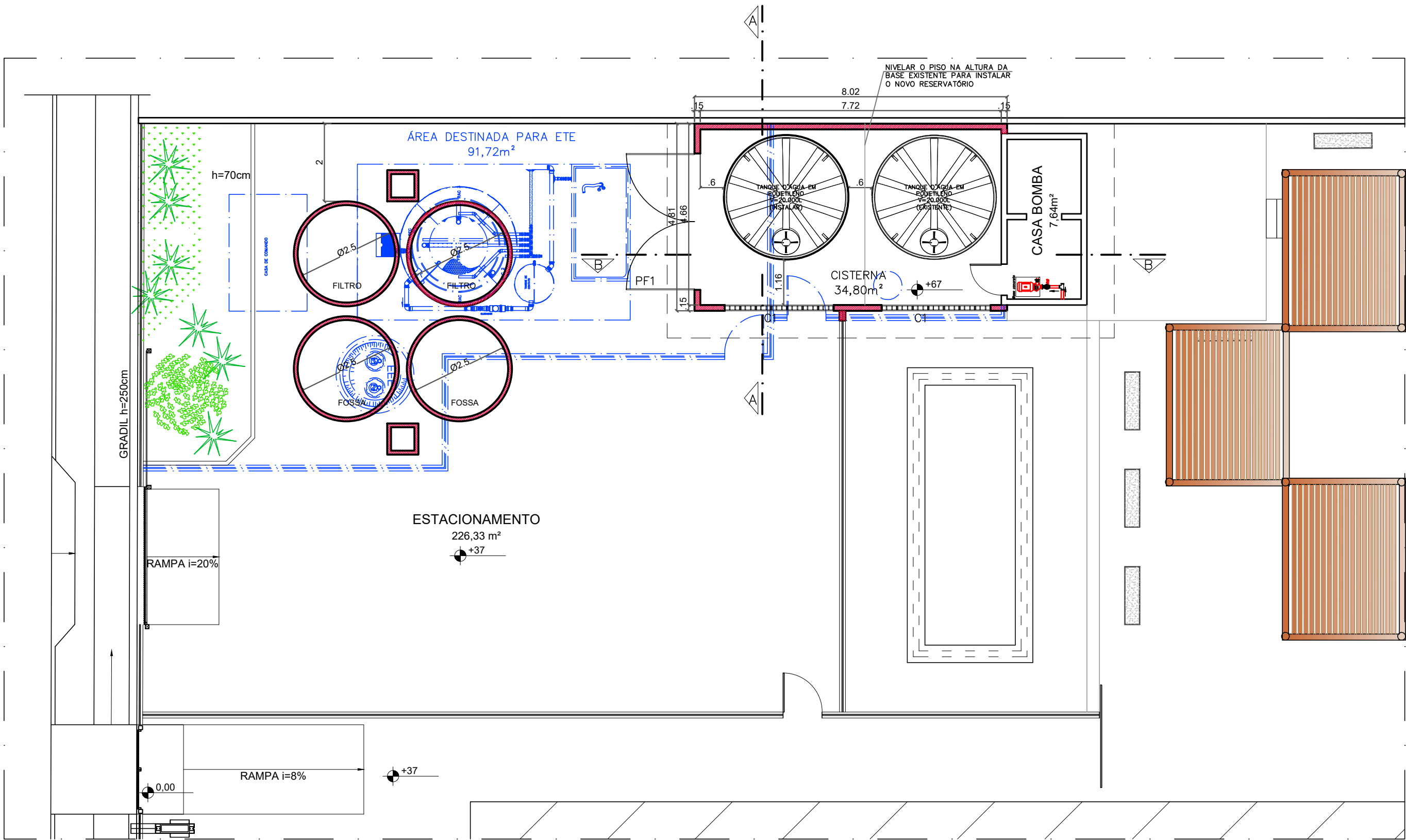

PLANTA DE IMPLANTAÇÃO DEMOLIR/CONSTRUIR
ESCALA: 1/100

LEGENDA			
	ALVENARIA EXISTENTE		ALVENARIA A DEMOLIR
	ALVENARIA A CONSTRUIR		

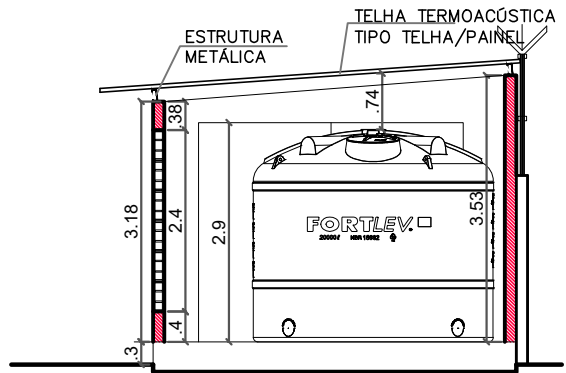

CORTE AA
ESCALA: 1/100

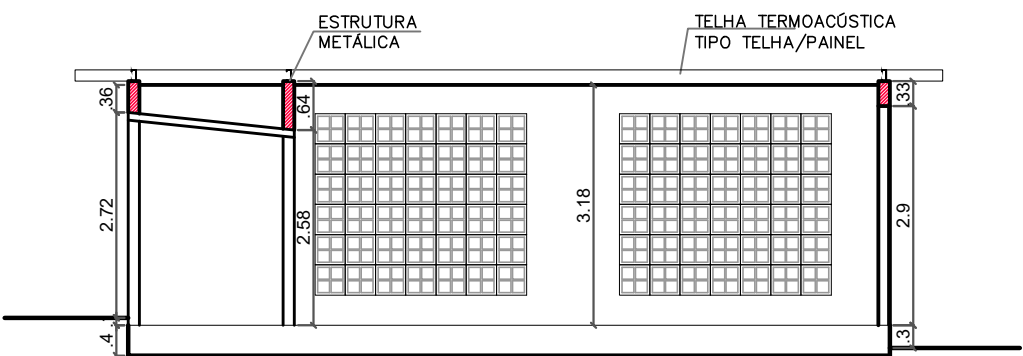

CORTE BB
ESCALA: 1/100

ESPECIFICAÇÕES TÉCNICAS	
▲ PAREDES	
▲ PINTURA ACRÍLICA COR BRANCO NEVE (REF. CORAL OU SIVINIL), A 3 DEMÃOS SOBRE REBOCO E SELADOR	
○ PISOS	
① CONCRETO ACABAMENTO CAMURÇADO COM PINTURA ACRÍLICA SOBRE PISO, COR CONCRETO	
FACHADAS	
FACHADAS: PINTURA ACRÍLICA FOSCA COR ESQUA NA NEVE (REF. SIVINIL) OU EQUIVALENTE A 3 DEMÃOS C/ SELADOR, SOBRE REBOCO E EMASSAMENTO ACRÍLICO (TEXTURA GRUFIATO)	

PORTÕES			
NOME	LARG. x ALT./PEITORIL	MATERIAL	MODELO
PF1	3.50 x 2.90	CHAPA DE AÇO GALVANIZADO + PINTURA DE FUNDO ANTICORROSIVA + PINTURA ESM. SINTÉTICO BRANCO	2 FOLHAS DE ABRIR
COBOS			
NOME	LARG. x ALT./PEITORIL	MATERIAL	MODELO
G1	2.80 x 2.40 / 0.40	CONCRETO C/ PINTURA ACRÍLICA CONCRETO	VENEZIANA

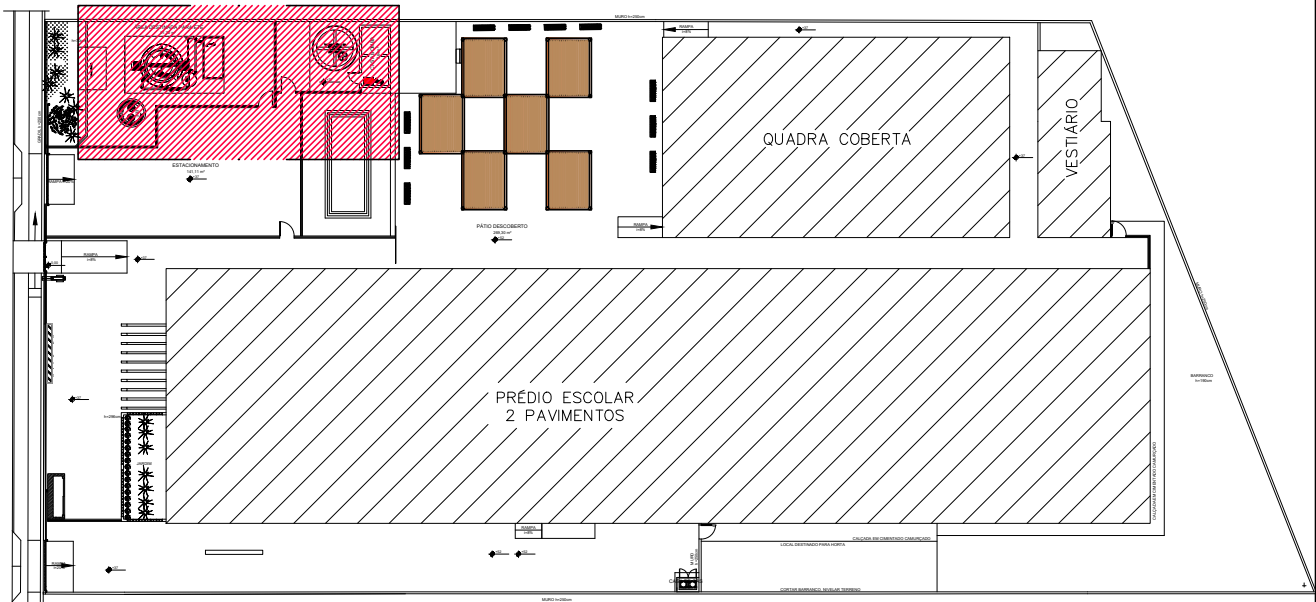

PLANTA CHAVE
SEM ESCALA

05			
04			
03			
02			
01			
Nº.	DESCRIÇÃO	RESP.	DATA

R E V I S Ã O			
 SEDU	GOVERNO DO ESTADO DO ESPÍRITO SANTO		 MAIA MELO ENGENHARIA
	SECRETARIA DE ESTADO DA EDUCAÇÃO – SEDU		
GERÊNCIA DE REDE FÍSICA ESCOLAR			
TÍTULO: REFORMA CEEFTI GALDINO ANTÔNIO VIEIRA			
ENDEREÇO: RUA PAULO NEVES, SN, SANTA RITA, VILA VELHA/ES			
PRONCHIA: ARQUITETURA		PROJETO: ARQUITETÔNICO	
SUBSECRETÁRIO ESTADUAL: _____ VINICIUS JOSÉ SIMÕES			
GERENTE DA GERFE: _____ MARCELO AMORIM GONÇALVES		ESCALA: INDICADA	UNIDADE: METRO
COORDENADOR GERAL: _____ ARIOVALDO LUSTOSA RORIZ JÚNIOR		CREA-PE: 020310/D	VISTO:
AUTOR PROJETO: _____ WILSON RODRIGUES GONÇALVES		CAU-ES: A24721-9	VISTO:
CO-AUTOR PROJETO: _____		CAU-ES:	VISTO:
RESPONSÁVEL TÉCNICO: _____		CREA:	VISTO:
ARQUIVO: VIV08-P03-AQ-AP-R0-01.dwg		DESENHO: FERNANDA	VISTO:
REFERÊNCIA: PLANTA DE IMPLANTAÇÃO EXISTENTE PLANTA DE IMPLANTAÇÃO DEMOLIR/ CONSTRUIR CORTES		FOLHA: 01 / 04	
FORMATO: A1	OBSERVAÇÕES:	DATA: MAIO/2025	VISTO:
			REVISÃO: R0

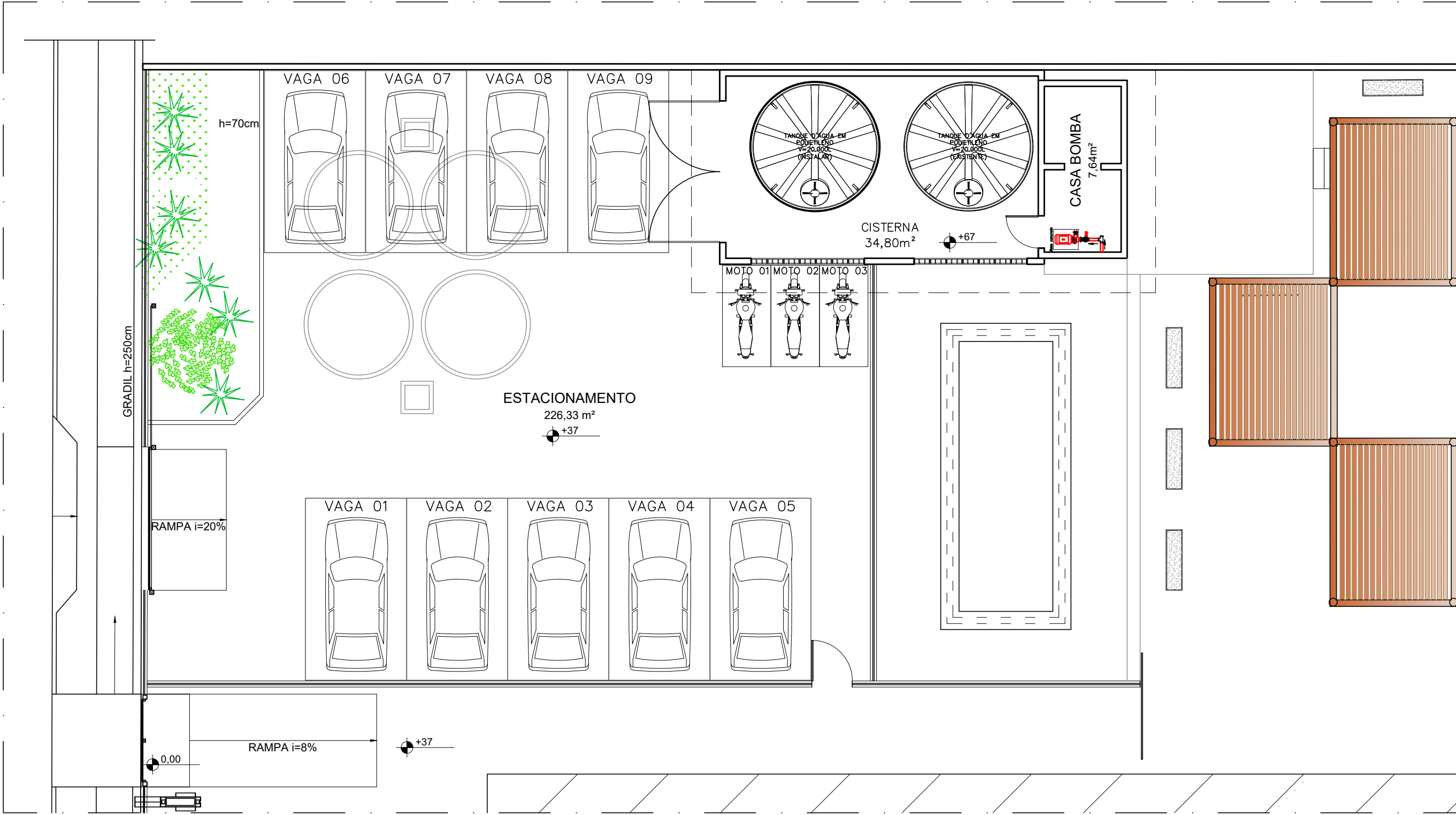

PLANTA DE IMPLANTAÇÃO PROPOSTA
ESCALA: 1/100

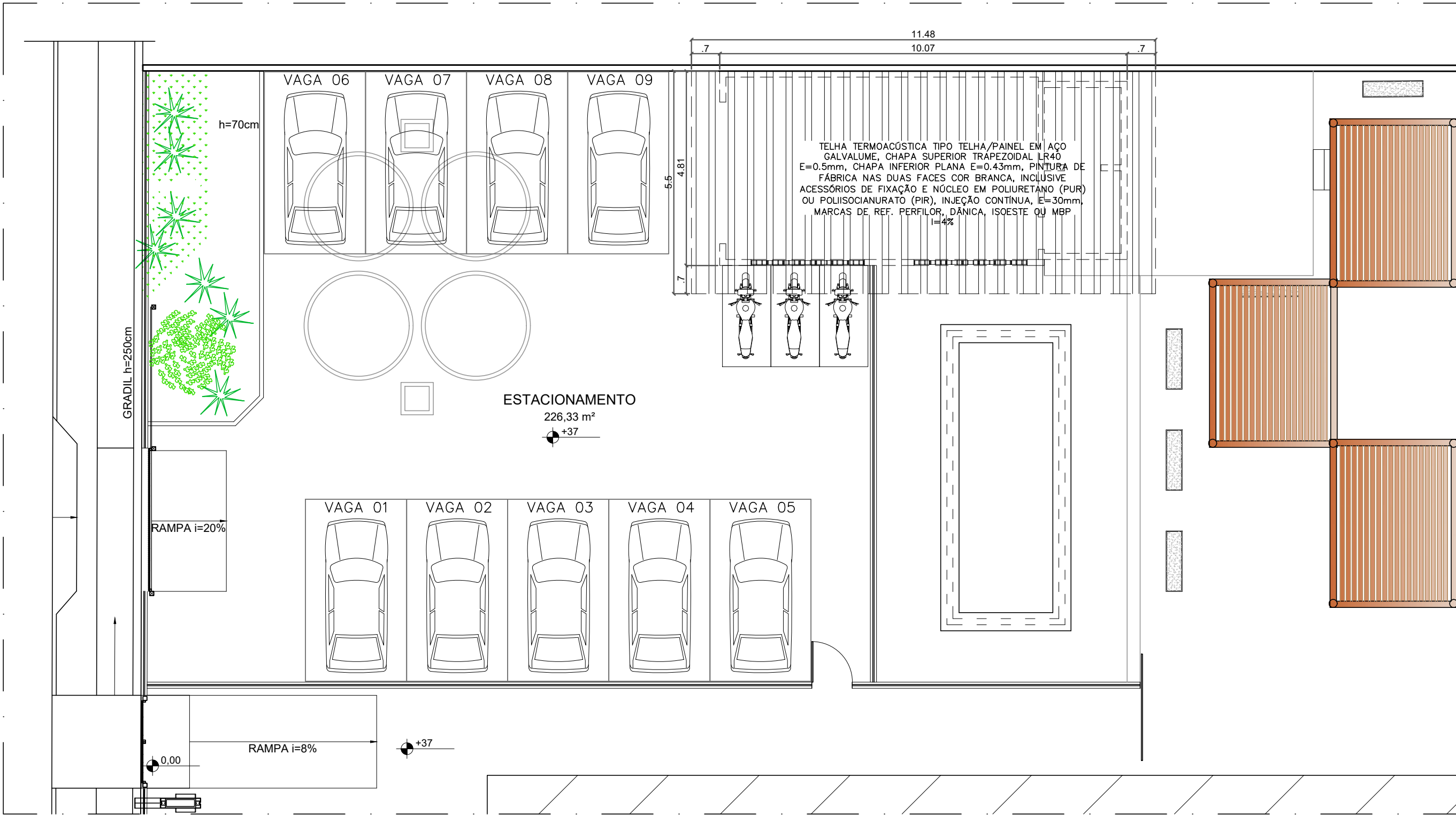

PLANTA DE COBERTURA PROPOSTA
ESCALA: 1/100

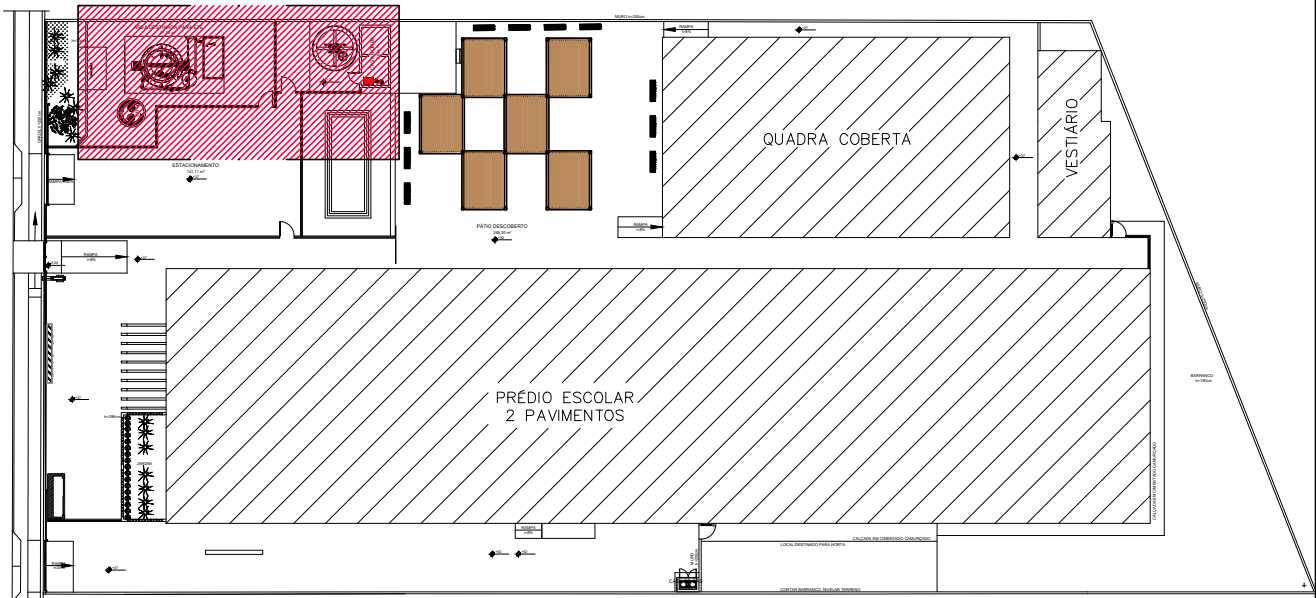

PLANTA CHAVE
SEM ESCALA

05			
04			
03			
02			
01			
Nº.	DESCRIÇÃO	RESP.	DATA

REVISÃO			
	GOVERNO DO ESTADO DO ESPÍRITO SANTO		
	SECRETARIA DE ESTADO DA EDUCAÇÃO – SEDU		
	GERÊNCIA DE REDE FÍSICA ESCOLAR		
TÍTULO: REFORMA CEEFTI GALDINO ANTÔNIO VIEIRA			
ENDEREÇO: RUA PAULO NEVES, SN, SANTA RITA, VILA VELHA/ES			
PRANCHIA: ARQUITETURA		PROJETO: ARQUITETÔNICO	
SUBSECRETÁRIO ESTADUAL: VINÍCIUS JOSÉ SIMÕES		ESCALA: INDICADA UNIDADE: METRO	
GERENTE DA GERFE: MARCELO AMORIM GONÇALVES		CREA-PE: 020310/D VISTO:	
COORDENADOR GERAL: ARIIVALDO LUSTOSA RORIZ JÚNIOR		CAU-ES: A24721-9 VISTO:	
AUTOR PROJETO: WILSON RODRIGUES GONÇALVES		CAU-ES: VISTO:	
CO-AUTOR PROJETO:		CREA: VISTO:	
RESPONSÁVEL TÉCNICO:		DESENHO: FERNANDA VISTO:	
ARQUIVO: VIV08-P03-AQ-AP-R0-01.dwg		FOLHA: 02/04	
REFERÊNCIA: PLANTA DE IMPLANTAÇÃO PROPOSTA PLANTA DE COBERTURA PROPOSTA		REVISÃO: R0	
FORMATO: A1	OBSERVAÇÕES:	DATA: MAIO/2025	VISTO:



DATA	DESCRIÇÃO	VALOR	CONTAS
REVISÃO			



CEEFTI GALDINO ANTÔNIO VIEIRA

REFERÊNCIA:	FOLHA:
01.000.550001-12	07

FORMATO:	OBSERVAÇÕES:	DATA:	MSTO:	REVISÃO:
A0		MAIO / 2025		R0

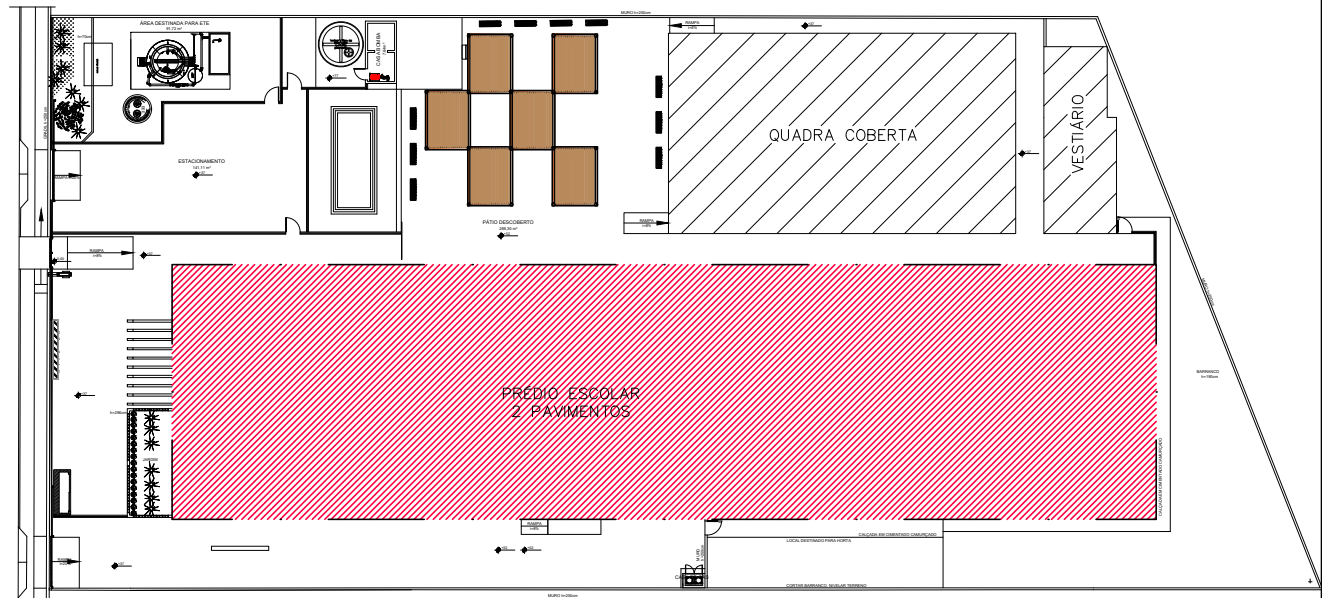

PLANTA CHAVE
SEM ESCALA

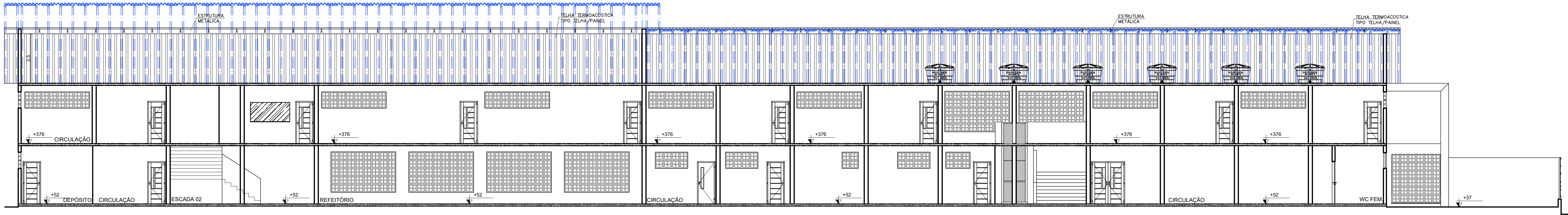

CORTE BB
ESCALA: 1/100

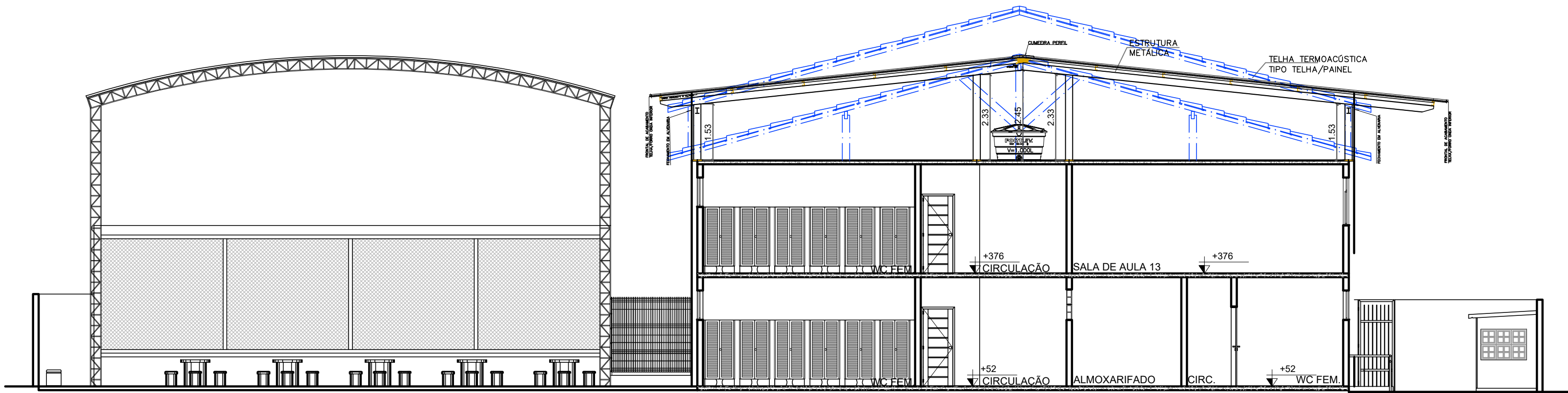

CORTE AA
ESCALA: 1/100

LEGENDA	
	ALVENARIA EXISTENTE
	ALVENARIA A CONSTRUIR
	ALVENARIA A DEMOLIR

05			
04			
03			
02			
01			
Nº.	DESCRIÇÃO	RESP.	DATA
REVISÃO			
<div><div></div><div><div>GOVERNO DO ESTADO DO ESPÍRITO SANTO</div><div>SECRETARIA DE ESTADO DA EDUCAÇÃO – SEDU</div><div>GERÊNCIA DE REDE FÍSICA ESCOLAR</div></div><div></div></div>			
TÍTULO: REFORMA CEEFTI GALDINO ANTÔNIO VIEIRA			
ENDEREÇO: RUA PAULO NEVES, SN, SANTA RITA, VILA VELHA/ES			
PRANCHIA: ARQUITETURA		PROJETO: ARQUITETÔNICO	
SUBSECRETÁRIO ESTADUAL: VINÍCIUS JOSÉ SIMÕES		ESCALA: INDICADA	
GERENTE DA GERFE: MARCELO AMORIM GONÇALVES		UNIDADE: METRO	
COORDENADOR GERAL: ARIIVALDO LUSTOSA RORIZ JÚNIOR		CREA-PE: 020310/D	
AUTOR PROJETO: WILSON RODRIGUES GONÇALVES		CAU-ES: A24721-9	
CO-AUTOR PROJETO:		CAU-ES:	
RESPONSÁVEL TÉCNICO:		CREA:	
ARQUIVO: VIV08-P03-AQ-AP-R0-01.dwg		DESENHO: FERNANDA	
REFERÊNCIA: PLANTA DE IMPLANTAÇÃO PROPOSTA		FOLHA: 04	
FORMATO: A1		REVISÃO: R0	
OBSERVAÇÕES:		DATA: MAIO/2025	
		VISTO:	

Documento original assinado eletronicamente, conforme MP 2200-2/2001, art. 10, § 2º, por:

ARIOVALDO LUSTOSA RORIZ JÚNIOR
ENGENHEIRO COORDENADOR GERAL - MAIA MELO ENGENHARIA
LTDA
GERFE - SEDU - GOVES
assinado em 25/06/2025 13:49:48 -03:00

WILSON RODRIGUES GONÇALVES
COORDENADOR SETORIAL DE DIAGNÓSTICO - MAIA MELO
ENGENHARIA
GERFE - SEDU - GOVES
assinado em 24/06/2025 11:51:20 -03:00

MARCELO AMORIM GONCALVES
GERENTE QCE-03
GERFE - SEDU - GOVES
assinado em 24/06/2025 13:39:12 -03:00

VINICIUS JOSE SIMOES
SUBSECRETARIO ESTADO
SESE - SEDU - GOVES
assinado em 24/06/2025 16:39:23 -03:00

FERNANDA SHAILA LOSS BRANDÃO
TÉCNICO EDIFICAÇÕES JR - MAIA MELO ENGENHARIA
GERFE - SEDU - GOVES
assinado em 25/06/2025 13:57:31 -03:00



INFORMAÇÕES DO DOCUMENTO

Documento capturado em 25/06/2025 13:57:31 (HORÁRIO DE BRASÍLIA - UTC-3)
por FERNANDA SHAILA LOSS BRANDÃO (TÉCNICO EDIFICAÇÕES JR - MAIA MELO ENGENHARIA - GERFE - SEDU - GOVES)
Valor Legal: ORIGINAL | Natureza: DOCUMENTO NATO-DIGITAL

A disponibilidade do documento pode ser conferida pelo link: <https://e-docs.es.gov.br/d/2025-D8B69T>